



Indicadores de Coyuntura Agropecuaria

Instituto de Estudios Económicos



Resumen ejecutivo

- Al 13 de marzo, según el **Panorama Agrícola Semanal**, ha finalizado la siembra de la campaña 2013/14 de soja, registrando una superficie de 20.35 millones de hectáreas. Por otro lado, en el caso del girasol, las tareas de cosecha reigstran un avance del 51.7% sobre las 1.4 millones de hectáreas estimadas a cosechar, mientras en cuanto al maíz, la cosecha registra un avance del 4.0% sobre las 3.53 millones de hectáreas aptas.
- Las **cotizaciones del mercado a término** para el mes de cosecha presentaron las siguientes variaciones con respecto al mes anterior: trigo -3.9%, soja -9.0%, maíz -5.5% y girasol 4.5%.
- El **dólar agrario** correspondiente al mes de enero presentó los siguientes valores: soja \$1.41; trigo \$1.67; girasol \$1.47 y maíz \$1.73.
- Los **costos directos** de los cuatros cultivos, con respecto al mismo mes de la campaña anterior presentaron para el mes de marzo las siguientes variaciones: maíz (-2.5%), soja (-0.2%), trigo (-3.2%) y girasol (+6.5%).
- La **venta de maquinaria agrícola** al mes de febrero presentó las siguientes variaciones con respecto al mes anterior: 30.0% para los tractores y 0.0% para las cosechadoras.
- **Precios de las carnes al mes de febrero.** Para la vacuna, los precios con respecto al mes pasado presentaron las siguientes variaciones: para las categorías novillos (18.4%), novillitos (17.0%) y terneros (15.2%).
- **Indicadores de carne bovina, porcina y aviar al mes de enero.** Las exportaciones de carne bovina presentaron una caída del 19.1% con respecto al mismo período del año pasado. La importación de productos porcinos presentó una caída del -56.4% con respecto al mismo mes del año anterior.



Panorama agrícola

Cultivo	Área a implantar 13/14	Área implantada 12/13	Variación	Progreso comparativo de la siembra al 13/03	
				Campaña 13/14	Campaña 12/13
Soja	20,35	19,70	3,3%	100,0%	100,0%
Cultivo	Área cosechable 13/14	Área cosechada 12/13	Variación	Progreso comparativo de la cosecha al 13/03	
				Campaña 13/14	Campaña 12/13
Maíz	3,53	3,66	-3,6%	4,0%	12,4%
Girasol	1,42	1,70	-16,5%	51,7%	55,8%
Trigo	3,40	3,36	1,2%	100,0%	100,0%

Nota: en millones de hectáreas

Fuente: Departamento de Estimaciones y Proyecciones Agrícolas de la Bolsa de Cereales.

Cotizaciones cámaras arbitrales

	28/02/2014	28/01/2014	Variación	28/02/2013	Variación
Trigo Bahía Blanca	1815	1785	1,68%	S/C	-
Maíz Rosario	S/C	1200	-	865	-
Soja Rosario	2815	2590	8,69%	1782,5	57,9%
Girasol Bahía Blanca	S/C	S/C	-	S/C	-

Nota: en pesos por tonelada

Cotizaciones mercado a término

	28/02/2014	28/01/2014	Variación	28/02/2013	Variación
Trigo Bs. As. – Enero	197,0	205	-3,9%	194,5	1,3%
Maíz Rosario – Abril	162,5	154	5,5%	183,8	-11,6%
Soja Rosario – Mayo	313,0	287,2	9,0%	332,5	-5,9%
Girasol Rosario –Marzo	305,0	292	4,5%	350	-12,9%

Nota: a cosecha, en dólares por tonelada



Dólar agrario

Dólar Banco Central febrero 7,86	Derechos de Exportación				Dólar Agrario	
	Soja	Girasol	Trigo	Maíz	Soja	Girasol
	35%	32%	23%	20%	1,41	1,47
					Maíz	1,73
					Trigo	1,67

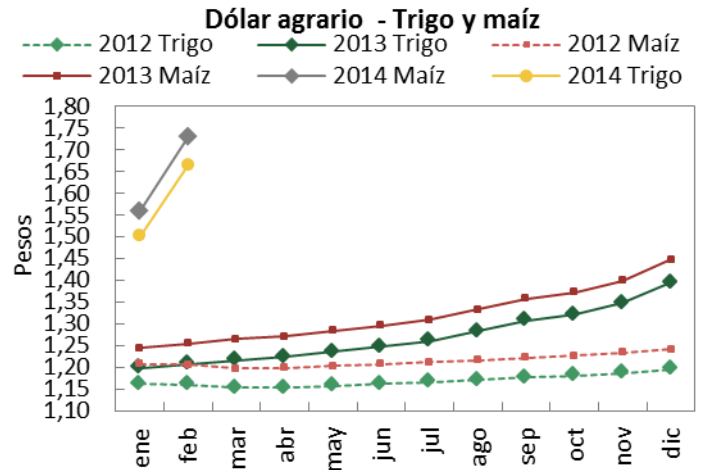
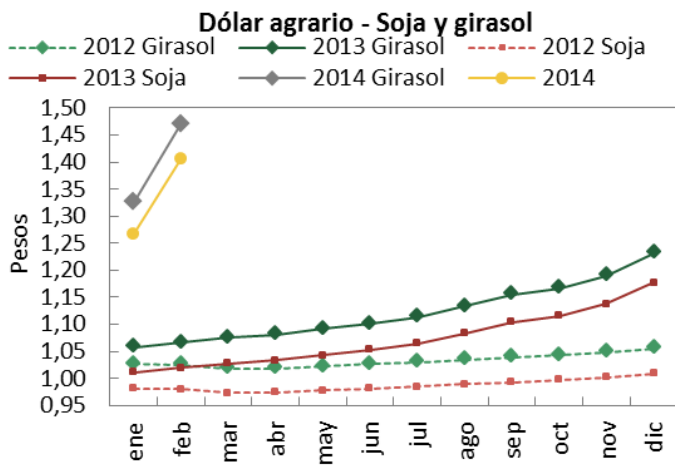

Nota: comparación respecto a diciembre de 2001.

Los datos se obtuvieron con la cotización del dólar promedio mensual del BCRA y de la variación del IPC del mes correspondiente.

Fuente: Elaboración propia en base a datos del INDEC y BCRA.

Precios de la tierra

Zona	mar-14	feb-14	Variación	mar-13	Variación
Maicera	15.000	15.000	-	16.500	-9,1%
Triguera	5.500	5.500	-	6.500	-15,4%
Invernada	7.500	7.500	-	9.000	-16,7%

Nota: en dólares por hectárea.

Gastos de estructura

Explotación (1000 ha.)	mar-14	feb-14	Variación	mar-13	Variación
Maíz y soja	215,8	213,2	1,22%	243,1	-11,23%
Trigo y girasol	199,2	196,8	1,22%	224,4	-11,23%
Invernada	166,0	164,0	1,22%	187,0	-11,23%

Nota: en USD por hectárea.

Fuente: Revista Márgenes Agropecuarios.



Índice de costos de los principales insumos

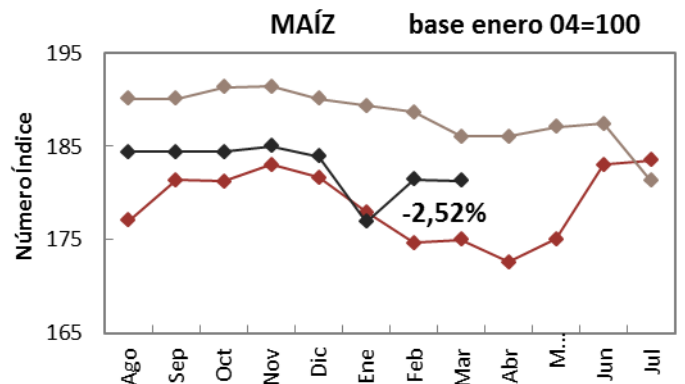
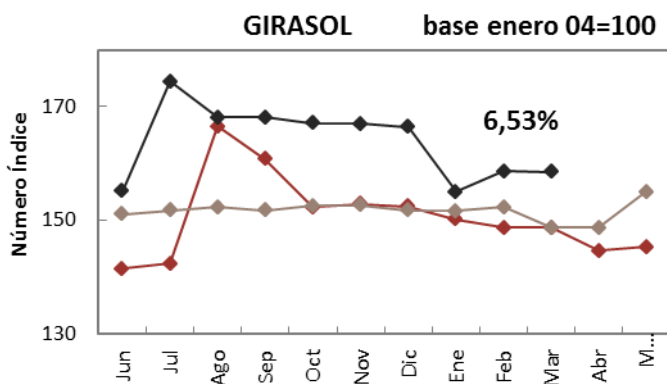
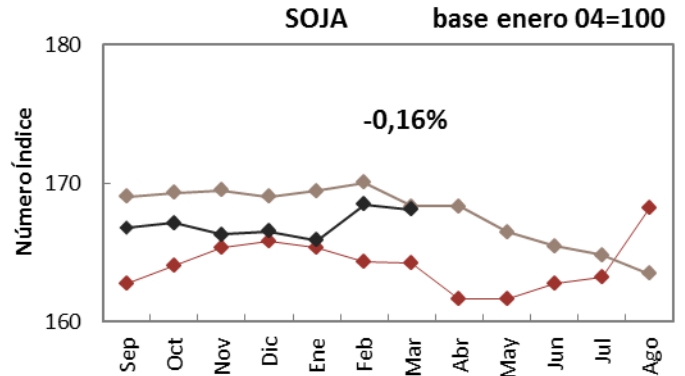
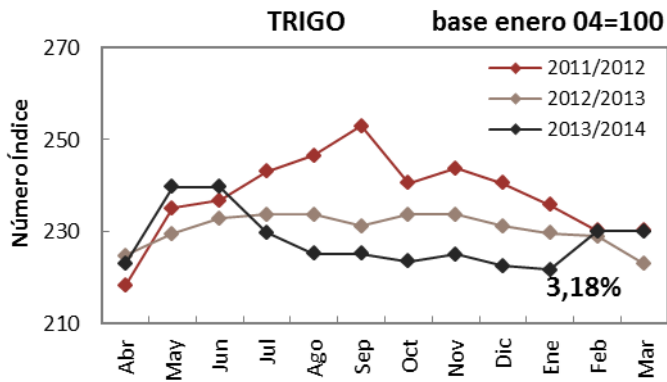

Nota: en base a costos directos, zona núcleo.

Fuente: Elaboración propia en base a datos de la revista Márgenes Agropecuarios.

Venta de maquinaria

	feb-14	ene-14	Variación	feb-13	Variación
Tractores	234	180	30,0%	295	-20,7%
Cosechadoras	25	25	-	69	-63,8%

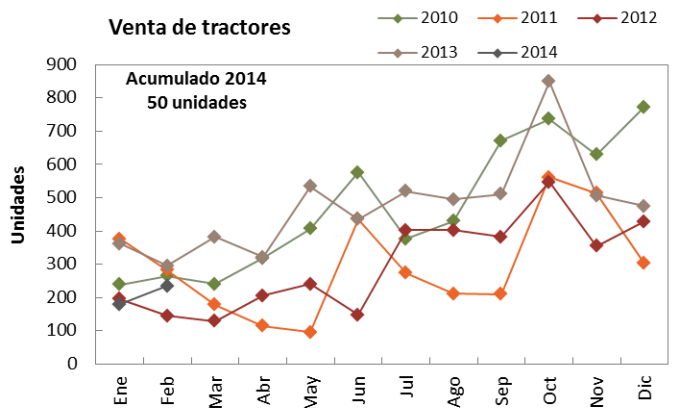
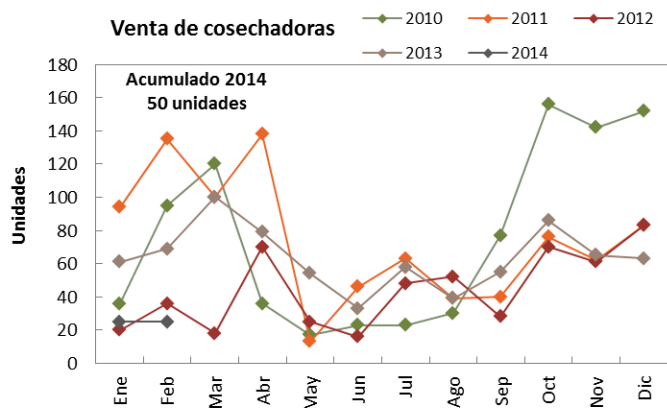

Nota: en unidades vendidas.

Fuente: Elaboración propia en base a datos de AFAT.



Precios promedio mensuales

<i>Bovinos</i>	feb-14	ene-14	Variación	feb-13	Variación
Novillos*	14,2	12,0	18,4%	9,8	44,9%
Novillitos*	15,7	13,5	17,0%	10,7	47,3%
Terneros*	15,5	13,5	15,2%	11,0	41,4%
Índice Novillo Mercado de Liniers	14,2	12,0	18,5%	9,7	47,5%
IGCel**	15,1	13,0	16,2%	s/d	-
<i>Porcinos</i>	-	-	-	-	-
Capón sin tipificar –Modalidad pie	8,93	7,6	17,7%	6,8	30,9%
Pollos	-	-	-	-	-
Precio mayoristas	-	-	-	8,4	-

Fuente: Mercado de Liniers S.A., MinAgri y ONCCA.

*Mediante la disposición 5701/2005 de la Oficina de Control Comercial Agropecuario del 06/12/2005, se modificaron los rangos a utilizar para la clasificación de vacunos en pie con destino a faena, basados en peso, estado sexual y conformación de los mismos. Por ello, la comparación interanual se realiza contra categorías cuyos rangos de peso, estado sexual y conformación son diferentes.

**Promedio ponderado de precios de hacienda en ferias. Incluye terneros, vaquillonas y novillitos.

Indicadores de carne bovina, porcina y avícola

Ítem	ene-14	dic-13	Variación	ene-13	Variación
Producción bovina (miles de tn)	230,0	234	-1,7%	235,0	-2,1%
Faena bovina (miles de cabezas)	1.054,5	1085,3	-2,8%	1.060,2	-0,5%
Porcentaje de Hembras en faena	45,3%	46,0%	-1,5%	42,5%	6,6%
Exportaciones bovinas (tn)	12.781,0	13423	-4,8%	15.792,0	-19,1%
Faena porcina (cabezas)	400.402,0	463095	-13,5%	365.158,0	9,7%
Impo. Productos porcinos (tn)	892,0	775	15,1%	2.044,0	-56,4%
Producción avícola (miles de tn)	-	157	-	154,0	-
Faena avícola (miles de cabezas)	-	60426	-	62.184,0	-
Exportaciones avícolas (miles de tn)	-	24	-	29,0	-

Fuente: SENASA y MinAgri.

Feedlot

Ítem	mar-14	feb-14	Variación	mar-13	Variación
Ración US\$/Tn.*	99,0	95,0	4,2%	121,0	-20,8%
Sanidad US\$/cab.	8,0	9,0	-11,11%	10,0	-10,0%

Nota: La sanidad consiste en desparasitación y vacunas.

*Cálculo en base al costo del maíz de producción propia neta de gastos de comercialización y con un porcentaje de materia seca del 70% para un planteo de animales livianos.

Fuente: Revista Márgenes Agropecuarios.